



Governo do Estado do Rio de Janeiro
Fundo Único de Previdência Social do Estado do Rio de Janeiro
Presidência

ATA DE REUNIÃO

Ao trigésimo primeiro dia do mês de janeiro de dois mil e vinte e quatro, às onze horas da manhã, reuniram-se na sala de reunião do terceiro andar do edifício-sede do RIOPREVIDÊNCIA, o Diretor de Investimentos, Euchério Rodrigues, o Gerente de Operações e Investimentos, Pedro Pinheiro Guerra Leal e o Coordenador de Receita da Secretaria de Planejamento e Gestão, Sr. Robson Luiz Barbosa. O prédio em que o encontro se deu tem sito à Rua da Quitanda, nº 106, Centro, Rio de Janeiro – RJ. Trata-se de reunião do Comitê de Investimentos.

O encontro consistiu em 02 (duas) apresentações em formato de slides. Na primeira apresentação, Pedro Pinheiro, explanou acerca do cenário macroeconômico de dezembro de 2023. Nesta oportunidade, constavam análises de panoramas de investimentos de caráter internacional, taxas de desemprego e variações de índices considerados de relevância para esta autarquia.

O Gerente, Pedro Pinheiro, iniciou a segunda apresentação, intitulada de Comitê de Investimentos, que consistia na apresentação de seus membros, seguido de um resumo do Demonstrativo de Carteiras, onde constam as informações referentes ao Fundo Administrativo, Proteção Social dos Militares, Fundo Financeiro e Fundo Previdenciário, incluindo informativos de rendimento do mês e ano, e seus respectivos valores de mercado, metas e rendimentos, apresentados em gráficos.

Por fim, a última apresentação reuniu as propostas alocativas de investimentos.

Restou acordado entre os presentes, manter o deliberado na proposta anterior, do mês de novembro de 2023.

Antes de encerrar, o Diretor de Investimentos, Euchério Rodrigues, solicitou que restasse registrado nesta Ata a ausência de representantes da Secretaria de Fazenda, expressando que tal presença poderia vir a contribuir com as reuniões, munindo-as de maior legitimidade.

Sem mais a acrescentar, o encontro foi encerrado às 11 horas e 54 minutos e a Ata foi lavrada pelo servidor Daniel Esperon Kauer.

EUCHERIO LERNER RODRIGUES

Diretor de Investimentos

Fundo Único de Previdência Social do Estado do Rio de Janeiro

PEDRO PINHEIRO GUERRA LEAL

Gerente de Operações e Investimentos

Fundo Único de Previdência Social do Estado do Rio de Janeiro

ROBSON LUIZ BARBOSA

Coordenador de Receita

Secretaria de Planejamento e Gestão



Documento assinado eletronicamente por **Pedro Pinheiro Guerra Leal, Gerente**, em 05/02/2024, às 11:51, conforme horário oficial de Brasília, com fundamento nos art. 28º e 29º do [Decreto nº 48.209, de 19 de setembro de 2022](#).



Documento assinado eletronicamente por **Euchério Lerner Rodrigues, Diretor**, em 05/02/2024, às 15:52, conforme horário oficial de Brasília, com fundamento nos art. 28º e 29º do [Decreto nº 48.209, de 19 de setembro de 2022](#).



Documento assinado eletronicamente por **Robson Luis Barbosa, Coordenador**, em 06/02/2024, às 17:14, conforme horário oficial de Brasília, com fundamento nos art. 28º e 29º do [Decreto nº 48.209, de 19 de setembro de 2022](#).



A autenticidade deste documento pode ser conferida no site http://sei.rj.gov.br/sei/controlador_externo.php?acao=documento_conferir&id_orgao_acesso_externo=6, informando o código verificador **68013476** e o código CRC **DEB543C5**.

Referência: Processo nº SEI-040161/015042/2023

SEI nº 68013476

Comitê de Investimentos

Gerência de Operações e Investimentos

Dezembro de 2023



Apresentação

Gerência de Operações e Investimentos



Comitê de Investimentos

Objetivo

Elaborar Propostas Mensais de Investimentos para o Fundo em Repartição (Financeiro), para o Fundo Administrativo e para o Fundo em Capitalização (Previdenciário) do Rioprevidência conforme competência desse órgão consultivo.

Diretor de Investimentos	Eucherio Lerner Rodrigues
Suplente	VAGO

Representante da SEFAZ	VAGO
Suplente	VAGO

Representante da SEPLAG	Robson Luis Barbosa
Suplente	VAGO



1	Administrativo / Proteção Social dos Militares / Fundos Financeiro
2	Fundo Previdenciário
3	Cenário Macroeconômico

Equipe Técnica	
Gerencia de Operações e Investimentos	Pedro Leal – Gerente
Coordenadoria de Análise e Operações de Mercado	Verusca Helena – Coordenadora Adriana Rodrigues Maria Elena Tavares Marcio Silva
Coordenadoria de Backoffice, Tecnologia e Estudos Econômicos	Anderson Menezes

Demonstrativo das Carteiras

Fundo Administrativo
Proteção Social dos Militares
Fundo Financeiro





Fundo Administrativo

Carteira	Peso (%)	Retorno no Mês (%)		Retorno no Ano (%)		P&L AcumMês (P)	P&L AcumAno (P)	Valor Merc (R\$)
		Dez	CDI	Dez	CDI			
Administrativo	100,00	0,89	0,89	12,86	13,04	2.617.460	25.830.626	436.607.746
Renda Fixa	100,00	0,89		12,86		2.617.460	25.830.626	314.992.049
Renda fixa conforme CVM Art. 7º, III, "a"	72,15	0,90		12,98		2.617.460	25.830.626	314.992.049
BB PREV DI PER F		0,90		12,98		2.617.460	25.830.626	314.992.049
Renda fixa conforme CVM Art. 7º, IV	27,85	0,87		1,50		847.351	1.615.000	121.615.697
LETRA FINANCEIRA (Banco Master)		0,87		1,50		847.351	1.615.000	121.615.697



Proteção Social dos Militares

Carteira	Peso (%)	Retorno no Mês (%)		Retorno no Ano (%)		P&L AcumMês (P)	P&L AcumAno (P)	Valor Merc (R\$)
		Dez	CDI	Dez	CDI			
Militar	100,00	0,90	0,89	12,98	13,04	2.414.925	21.802.894	1.062.004.663
Renda Fixa	100,00	0,91		12,98		2.414.925	21.802.894	1.062.004.663
Renda fixa conforme CVM Art. 7º, III, "a"	100,00	0,91		12,98		2.414.925	21.802.894	1.062.004.663
BB PREV DI PER F	100,00	0,91		12,98		2.414.925	21.802.894	1.062.004.663



Fundo Financeiro

Carteira	Peso (%)	Retorno no Mês (%)		Retorno no Ano (%)		P&L AcumMês (P)	P&L AcumAno (P)	Valor Merc (R\$)
		Dez	CDI	Dez	CDI			
Financeiro	100,00	0,90	0,89	13,05	13,04	69.251.774	813.353.541	5.765.387.926
Renda Fixa	100,00	0,90		13,05		69.251.774	813.353.541	5.765.387.926
Fundos Renda fixa 100% TP/ETF Art. 7º, I, "b"	59,98	0,89		12,93		35.505.222	486.533.503	3.458.018.777
ITAU SOBERANO SIMPLES FIC FI	31,61	0,89		12,96		22.399.742	172.366.610	1.822.383.270
SANT DI TP PREM FIC FI	14,20	0,89		12,90		7.225.891	96.669.039	818.696.035
FI CAIXA BRASIL TP RF LP	13,57	0,90		12,98		5.579.517	174.529.525	782.643.929
SAFRA SOB PRO FIC FI REF DI	0,59	0,88		12,84		300.072	26.434.324	34.295.544
BTG TES SEL FI D				10,78			16.534.005	
Renda fixa conforme CVM Art. 7º, III, "a"	40,02	0,91		13,25		33.746.551	326.820.039	2.307.369.149
BB RF REF DI TP FI LP	22,15	0,90		12,98		24.170.592	190.812.031	1.277.195.327
BRAD FI REF DI PRE	17,13	0,94		13,63		9.175.746	128.993.678	987.638.223
ITAU INS REF DI FI	0,73	0,95		13,57		393.921	4.450.730	41.879.108
BB INSTITUCIONAL FI RF	0,01	1,00		12,74		3.580	40.922	362.007
SANT RF REF DI PREM FIC FI	0,00	0,95		13,44		1.755	23.457	186.960
BRAD H FI REFERENCIADO DI	0,00	0,88		12,86		708	7.200	80.770
SANT DI INST PREM FIC FUNDO	0,00	0,94		13,34		250	3.149	26.753
BB PREV FLUXO SI				0,34			2.488.872	

Demonstrativo das Carteiras

Fundo Previdenciário





Demonstrativo das Carteiras – Rentabilidade - Resumo

GEROI

Fundo Previdenciário

Carteira	Peso (%)	Retorno no Mês (%)		Retorno no Ano (%)		P&L AcumMês (P)	P&L AcumAno (P)	Valor Merc (R\$)
		Dez	4,84% + INPC	Dez	4,84% + INPC			
Previdenciário	100,00	1,05	0,95	10,89	8,73	35.539.950	338.185.759	3.789.086.329
Renda Fixa	100,00	1,05	0,50	11,69		35.537.398	337.178.107	3.789.030.944
Títulos Públicos de emissão do TN (SELIC) Art. 7º, I,"a"	47,03	0,94		10,72		14.270.339	153.976.183	1.781.825.983
Fundos Renda fixa 100% TP/ETF Art. 7º, I,"b"	27,52	1,16		12,00		11.892.814	101.890.510	1.042.734.286
Renda fixa conforme CVM Art. 7º, III,"a"	25,45	0,94		13,56		9.374.245	81.311.414	964.471.111
Renda Variável	0,00	4,83		15,82		2.552	3.205.202	55.384
Fundo de Ações CVM Art. 8º, I	0,00	4,83		15,82		2.552	3.205.202	55.384
Investimento no Exterior	0,00			-0,84			-2.197.551	-
FIC Aberto - Investimento no Exterior Art. 9º,II	0,00			-0,84			-2.197.551	-



Detalhamento Renda Fixa - Art. 7, I, "a"

Carteira	Peso (%)	Retorno no Mês (%)		Retorno no Ano (%)		P&L AcumMês (P)	P&L AcumAno (P)	Valor Merc (R\$)
		Dez	4,84% + INPC	Dez	4,84% + INPC			
Renda Fixa	100,00	1,05	0,50	11,69		35.537.398	337.178.107	3.789.030.944
Títulos Públicos de emissão do TN (SELIC) Art. 7º, I, "a"	47,03	0,94		10,72		14.270.339	153.976.183	1.781.825.983
BLTN_2033_IPCA8	5,31	0,57		0,57		892.440	892.440	201.160.950
NTNB_2050_5714	2,94	0,98		10,63		1.080.802	11.087.115	111.227.430
NTNB_2040_5625	2,94	0,92		10,47		1.010.251	10.942.940	111.213.744
NTNB_2050_5750	2,92	0,97		10,65		1.065.489	11.058.062	110.699.087
NTNB_2040_5780	2,89	0,93		10,63		1.010.090	10.926.270	109.482.655
NTNB_2030_5595	2,88	0,84		10,36		911.709	10.652.733	109.231.282
NTNB_2050_5868	2,88	1,00		10,78		1.074.719	11.021.821	109.039.879
NTNB_2050_5884	2,87	0,90		10,69		964.877	10.906.221	108.720.909
NTNB_2030_5711	2,87	0,85		10,48		917.463	10.701.317	108.580.700
NTNB_2045_5790	2,86	0,96		10,76		1.034.610	11.013.852	108.278.342
NTNB_2045_5801	2,85	0,97		10,78		1.034.483	11.010.967	108.139.178
NTNB_2035_5704	2,85	0,88		10,59		937.623	10.827.172	108.006.701
NTNB_2035_5759	2,84	0,90		10,66		957.050	10.852.491	107.562.880
NTNB_2060_6088	2,80	1,05		11,04		1.098.675	10.952.201	105.977.015
NTNB_2055_5801	1,72	1,01		10,82		650.221	6.662.717	65.211.483
NTNB_2060_5909	1,22	5,41		7,99		2.189.474	3.406.615	46.207.549
NTNB_2055_5724	1,16	1,00		10,74		434.276	4.456.869	43.936.614
NTNB_2055_5439	0,24	0,97		10,45		88.001	903.435	9.149.584



Detalhamento Renda Fixa - Art.7, III, "a" e Art. 7, I, "b"

Carteira	Peso (%)	Retorno no Mês (%)		Retorno no Ano (%)		P&L AcumMês (P)	P&L AcumAno (P)	Valor Merc (R\$)
		Dez	4,84% + INPC	Dez	4,84% + INPC			
Renda Fixa	100,00	1,05	0,50	11,69		35.537.398	337.178.107	3.789.030.944
Fundos Renda fixa 100% TP/ETF Art. 7º, I, "b"	27,52	1,16		12,00		11.892.814	101.890.510	1.042.734.286
FI CAIXA BRZ TP	7,66	0,90		12,98		2.551.347	22.760.818	290.236.966
XP MACRO JUROS A	6,80	1,52		3,87		3.867.389	7.618.406	257.618.482
CAIXA 24 IV TP	4,98	0,92		11,17		1.724.628	19.406.564	188.565.970
CAIXA GEST ESTR	2,85	1,21		13,59		1.287.036	30.442.984	107.881.339
SANTANDER TOP RF	2,06	1,44		11,78		1.108.968	5.758.126	78.005.749
BTG TES SEL FI D	1,09	0,89		12,88		364.212	3.875.801	41.206.402
FI CX 24 VI TP	1,00	0,92		11,13		344.603	3.875.795	37.778.127
SAFR S RG PR REF	0,41	0,88		12,84		134.771	5.523.240	15.403.086
SAFRA IMA INST F	0,40	2,76		16,35		412.222	-1.101.285	15.321.724
BB PREV 20 734 9	0,21	0,92		11,13		71.996	811.529	7.899.499
BB RF TP VI	0,07	0,92		11,12		25.640	289.075	2.816.507
SANT DI TP PREM	0,00	0,89		10,74		4	436	436
BB RF TIT PUBL				5,29			2.629.020	
Renda fixa conforme CVM Art. 7º, III, "a"	25,45	0,94		13,56		9.374.245	81.311.414	964.471.111
ITAU INST DI FI	15,66	0,95		13,57		5.926.046	68.265.533	593.321.709
BRABESCO FI REND	9,80	0,94		9,70		3.448.199	13.045.881	371.149.402



Detalhamento Investimento no Exterior e Renda Variável

Carteira	Peso (%)	Retorno no Mês (%)		Retorno no Ano (%)		P&L AcumMês (P)	P&L AcumAno (P)	Valor Merc (R\$)
		Dez	4,84% + INPC	Dez	4,84% + INPC			
Renda Variável	0,00	4,83		15,82		2.552	3.205.202	55.384
Fundo de Ações CVM Art. 8º, I	0,00	4,83		15,82		2.552	3.205.202	55.384
BTG PACTUAL ABS		4,83		15,82		2.552	3.205.202	
Investimento no Exterior	0,00			-0,84			-2.197.551	-
FIC Aberto - Investimento no Exterior Art. 9º,II	0,00			-0,84			-2.197.551	-
SANT GLB EQU DOL				1,14			1.491.740	-
ITAU MER EME FIC				-2,83			-3.689.291	-



Fundo Previdenciário

Carteira	Peso (%)	Taxa Adm.	Dsv pd	Risco Dnside	Var
Previdenciário	100,00	0,24	2,07	1,48	-0,09
Renda Fixa	100,00	0,09	1,98	1,40	-0,01
Títulos Públicos de emissão do TN (SELIC) Art. 7º, I,"a"	47,03	0,00	3,90	2,76	0,00
Fundos Renda fixa 100% TP/ETF Art. 7º, I,"b"	27,52	0,18	0,19	0,17	0,03
Renda fixa conforme CVM Art. 7º, III,"a"	25,45	0,20	0,19	0,18	0,02
Renda Variável	0,00	3,00	18,77	13,67	-1,98
Fundo de Ações CVM Art. 8º, I	0,00	3,00	18,77	13,67	-1,98
Investimento no Exterior	0,00		18,04	11,44	-1,46
FIC Aberto - Investimento no Exterior Art. 9º,II	0,00		18,04	11,44	-1,46



Detalhamento Renda Fixa - Art. 7, I, "a"

Carteira	Peso (%)	Taxa Adm.	Dsv pd	Risco Dnside	Var
Previdenciário	100,00	0,24	2,07	1,48	-0,09
Renda Fixa	100,00	0,09	1,98	1,40	-0,01
Títulos Públicos de emissão do TN (SELIC) Art. 7º, I, "a"	47,03	0,00	3,90	2,76	0,00
BLTN_2033_IPCA8	5,31	0,00			0,00
NTNB_2050_5714	2,94	0,00	5,54	3,92	0,00
NTNB_2040_5625	2,94	0,00	5,55	3,92	0,00
NTNB_2050_5750	2,92	0,00	5,57	3,94	0,00
NTNB_2040_5780	2,89	0,00	5,63	3,98	0,00
NTNB_2030_5595	2,88	0,00	5,63	3,98	0,00
NTNB_2050_5868	2,88	0,00	5,66	4,00	0,00
NTNB_2050_5884	2,87	0,00	5,67	4,01	0,00
NTNB_2030_5711	2,87	0,00	5,67	4,01	0,00
NTNB_2045_5790	2,86	0,00	3,96	2,82	0,00
NTNB_2045_5801	2,85	0,00	3,96	2,82	0,00
NTNB_2035_5704	2,85	0,00	3,96	2,82	0,00
NTNB_2035_5759	2,84	0,00	3,98	2,84	0,00
NTNB_2060_6088	2,80	0,00	5,82	4,12	0,00
NTNB_2055_5801	1,72	0,00	3,94	2,81	0,00
NTNB_2060_5909	1,22	0,00	5,82	4,12	0,00
NTNB_2055_5724	1,16	0,00	5,82	4,12	0,00
NTNB_2055_5439	0,24	0,00	3,75	2,67	0,00

Detalhamento Renda Fixa - Art.7, III, “a” e Art. 7, I, “b”

Carteira	Peso (%)	Taxa Adm.	Dsv pd	Risco Dnside	Var
Previdenciário	100,00	0,24	2,07	1,48	-0,09
Renda Fixa	100,00	0,09	1,98	1,40	-0,01
Fundos Renda fixa 100% TP/ETF Art. 7º, I, “b”	27,52	0,18	0,19	0,17	0,03
FI CAIXA BRZ TP	7,66	0,18	0,18	0,16	0,04
XP MACRO JUROS A	6,80	0,15	1,98	1,34	-0,09
CAIXA 24 IV TP	4,98	0,20	1,38	0,92	-0,09
CAIXA GEST ESTR	2,85	0,90	1,30	0,91	-0,10
SANTANDER TOP RF	2,06	0,20	1,97	1,43	-0,16
BTG TES SEL FI D	1,09	0,20	0,17	0,16	0,04
FI CX 24 VI TP	1,00	0,20	1,38	0,92	-0,09
SAFR S RG PR REF	0,41	0,20	0,16	0,16	0,04
SAFRA IMA INST F	0,40	0,20	4,50	3,28	-0,41
BB PREV 20 734 9	0,21	0,15	1,37	0,92	-0,09
BB RF TP VI	0,07	0,15	1,37	0,92	-0,09
SANT DI TP PREM	0,00	0,15	0,16	0,15	0,04
BB RF TIT PUBL			0,79	0,51	
Renda fixa conforme CVM Art. 7º, III, “a”	25,45	0,20	0,19	0,18	0,02
ITAU INST DI FI	15,66	0,00	0,20	0,18	0,02
BRADESCO FI REND	9,80		0,19	0,17	0,04



Detalhamento Investimento no Exterior e Renda Variável

Carteira	Peso (%)	Taxa Adm.	Dsv pd	Risco Dnside	Var
Renda Variável	0,00	3,00	18,77	13,67	-1,98
Fundo de Ações CVM Art. 8º, I	0,00	3,00	18,77	13,67	-1,98
BTG PACTUAL ABS		3,00	18,77	13,67	-1,98
Investimento no Exterior	0,00		18,04	11,44	-1,46
FIC Aberto - Investimento no Exterior Art. 9º,II	0,00		18,04	11,44	-1,46
SANT GLB EQU DOL			19,20	12,00	-1,32
ITAU MER EME FIC			19,12	12,78	-1,49



Comparativo Rentabilidade x Meta – Ano Atual

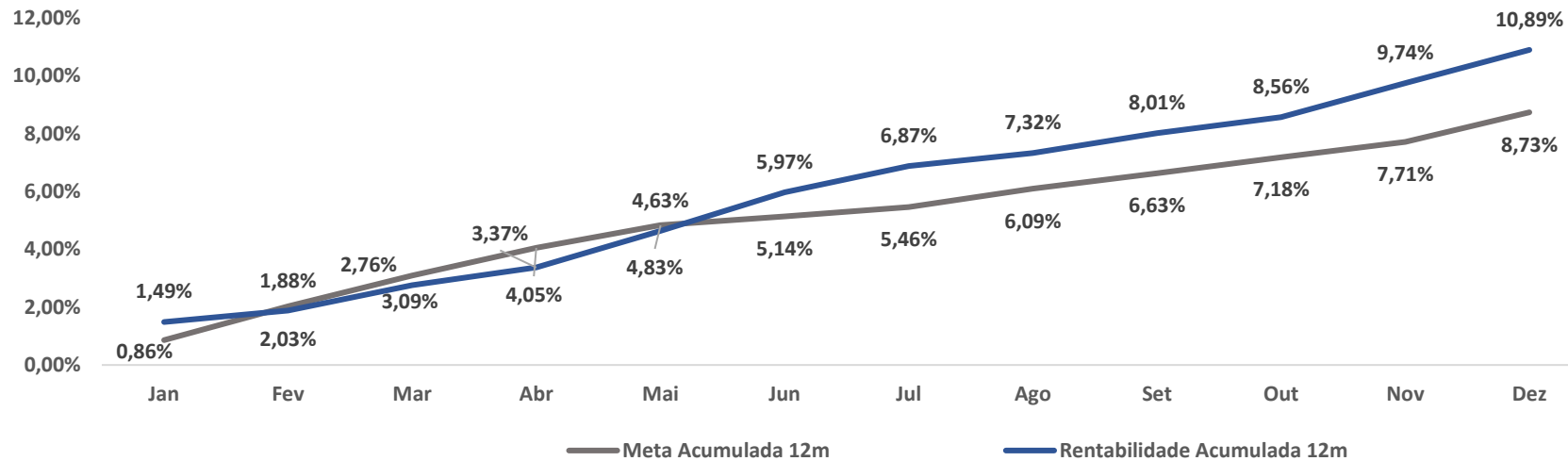
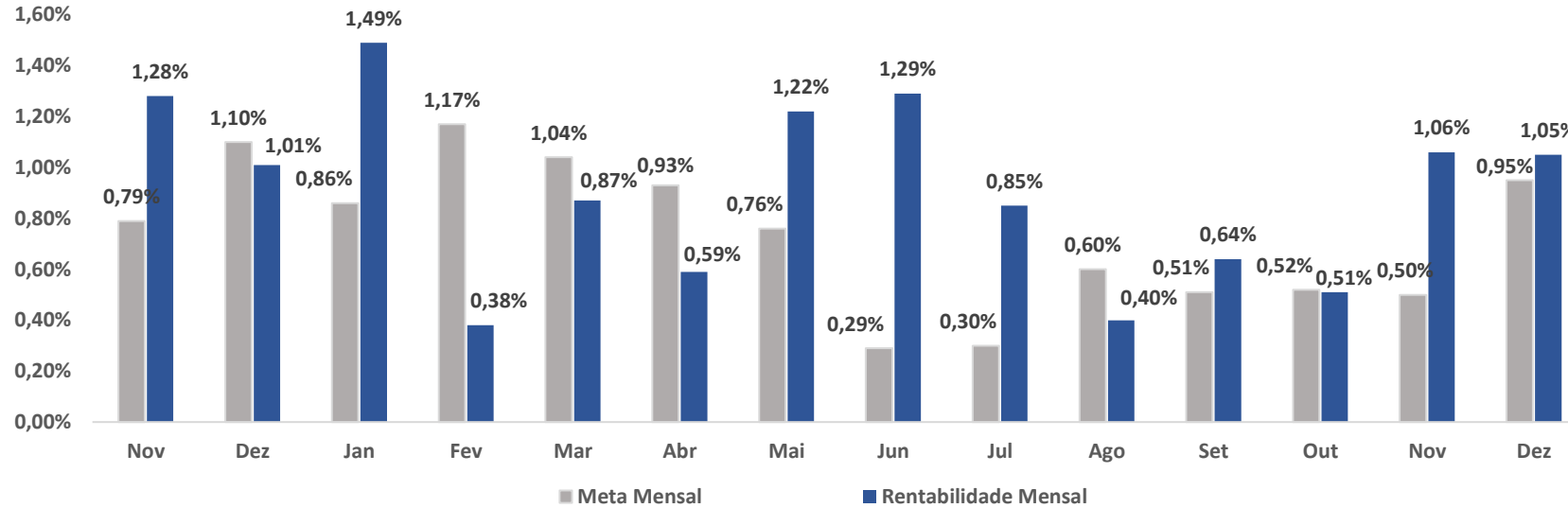



Devido as atualizações das ferramentas usadas para extrair as informações para o Comitê de Investimentos, se fez necessária a atualização das metas referentes ao mês de Novembro

Segue nos próximos a atualização das carteiras baseadas nas propostas alocativas



Fundo Administrativo

Carteira	Peso (%)	Retorno no Mês (%)		Retorno no Ano (%)		P&L AcumMês (P)	P&L AcumAno (P)	Valor Merc (R\$)
		Nov	CDI	Nov	CDI			
Administrativo	100,00	0,88	0,92	11,97	12,03	2.864.981	23.213.166	423.975.519
Renda Fixa	100,00	0,88		11,70		2.864.981	23.213.166	423.975.519
Renda fixa conforme CVM Art. 7º, III, "a"	71,52	0,91		11,97		2.864.981	23.213.166	303.207.544
BB PREV DI PER F		0,91		11,97		2.864.981	23.213.166	303.207.544
Renda fixa conforme CVM Art. 7º, IV	28,48	0,81		0,81		767.975	767.975	120.767.975
LETRA FINANCEIRA (Banco Master)		0,81		0,81		767.975	767.975	120.767.975



Demonstrativo das Carteiras – Rentabilidade - Resumo

GEROI

Fundo Previdenciário

Carteira	Peso (%)	Retorno no Mês (%)		Retorno no Ano (%)		P&L AcumMês (P)	P&L AcumAno (P)	Valor Merc (R\$)
		Nov	4,84% + INPC	Nov	4,84% + INPC			
PREVIDENCIÁRIO	100,00	1,09	0,50	9,74	7,71	38.798.000	306.060.501	3.653.842.809
Renda Fixa	100,00	0,92	0,50	10,58		33.843.516	302.857.851	3.653.789.976
Títulos Públicos de emissão do TN (SELIC) Art. 7º, I,"a"	42,81	0,68		9,69		11.666.143	140.922.986	1.564.071.318
Renda fixa conforme CVM Art. 7º, III,"a"	29,15	0,99		11,39		10.504.141	71.937.169	1.065.249.125
Fundos Renda fixa 100% TP/ETF Art. 7º, I,"b"	28,04	1,24		9,37		11.673.232	89.997.696	1.024.469.533
Renda Variável	0,00	11,94		-1,30		4.954.484	3.202.650	52.832
Fundo de Ações CVM Art. 8º, I	0,00	11,94		-1,30		4.954.484	3.202.650	52.832
Investimento no Exterior	0,00						-2.197.551	-
FIC Aberto - Investimento no Exterior Art. 9º,II	0,00			-0,84			-2.197.551	-

OBRIGADO



**GOV
RJ**

Cenário Macro – Dezembro 2023



O **Painel Macroeconomia** é a consolidação de material reunido pela Área de Investimentos de várias fontes e publicações oficiais e privadas, com atualização mensal. Possui finalidade meramente informativa, fazendo com que os membros da Gerência estejam a par dos fatores que influenciam os ativos da carteira para que haja subsídio às decisões de aplicação dos recursos do Rioprevidência.



Variação mensal (em %) e Contribuições do IPCA (em pp, M/M)

Inflação

O IPCA registrou inflação de **0,56% em dezembro**, acelerando em relação a novembro (0,28%), e fica acima da expectativa que era de **0,50%**.

As maiores contribuições vieram:

O maior contribuinte foi o grupo **de Alimentos (1,11%)**, que contribuiu com **0,23 pp**.

No setor de **Transportes (0,48%)**, contribuindo com **0,10 pp**, apesar da terceira queda consecutiva da gasolina (**-0,34%**).

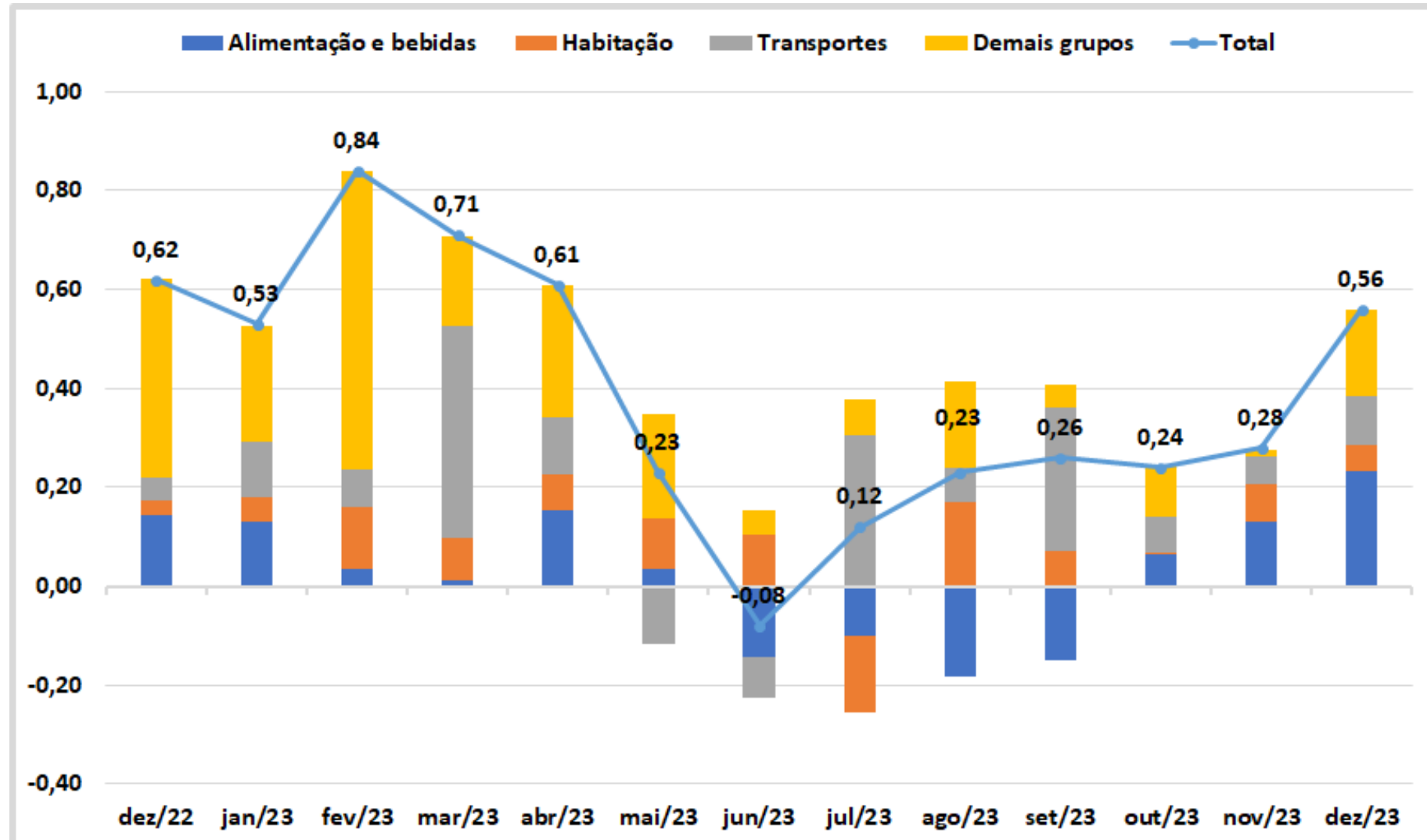

Taxa de Desemprego (em %, média móvel de 3 meses) e Saldo

Mercado de Trabalho
 A taxa de desemprego caiu para **7,5% em novembro** oitava queda consecutiva, apenas em fevereiro de 2015 (7,5%) a série esteve nesse mesmo valor.

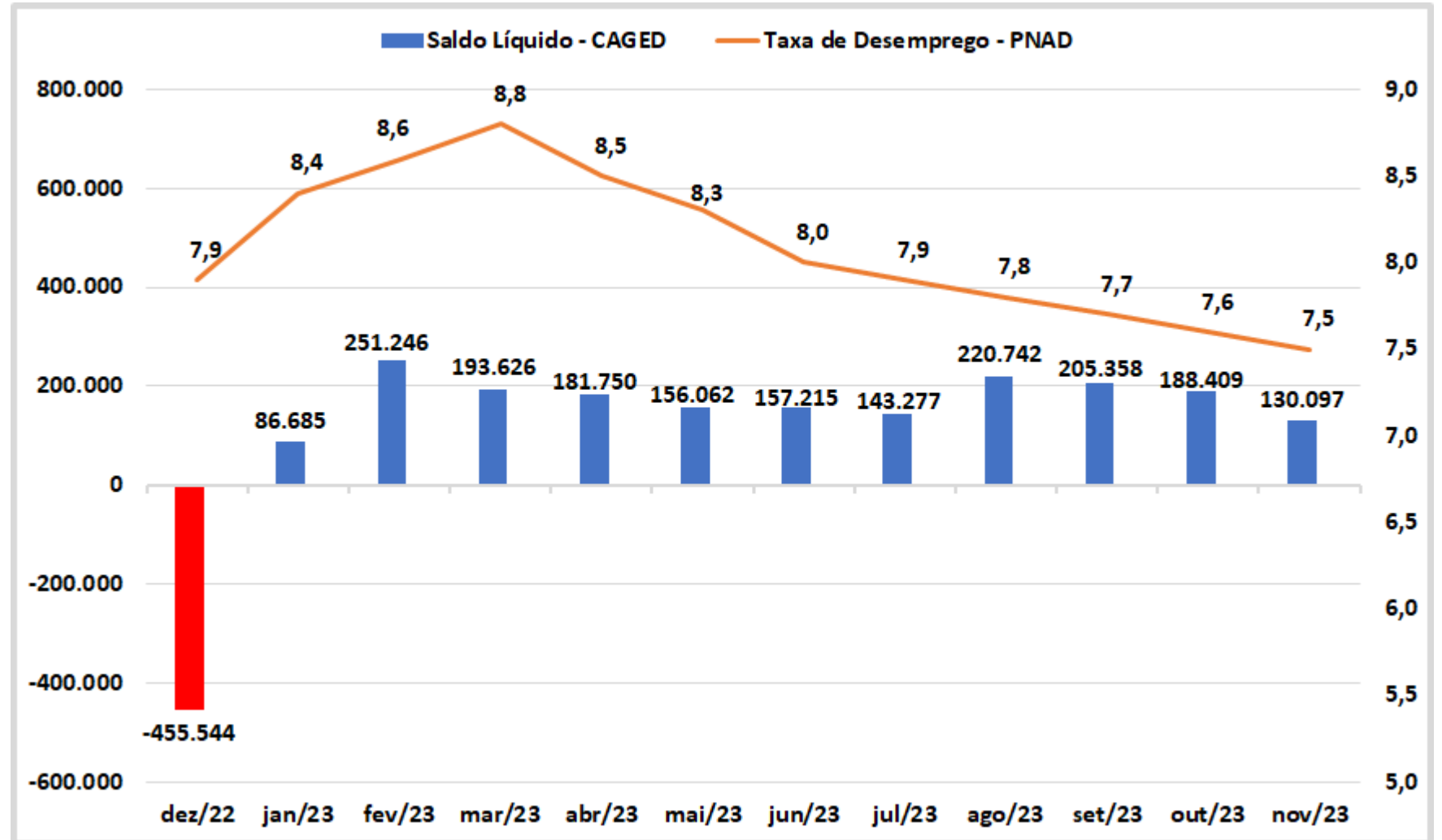



- **As expectativas de inflação e crescimento** tiveram uma pequena aceleração. Em relação à Selic, se manteve o ciclo expectativas de cortes mesmo .
- Em quatro semanas, a expectativa para o **IPCA** de:
 - 2023 foi para **4,54%** (+1 bp)
 - 2024 foi para **3,92%** (+1 bp)
 - 2025 permaneceu em **3,50%**
- Em quatro semanas, a expectativa para a **Selic** de:
 - 2023 permaneceu em **11,75%**
 - 2024 se manteve em **9,25%**
 - 2025 foi para **8,50%** (+25 bps)
- Em quatro semanas, a expectativa para o **PIB** de:
 - 2023 se manteve em **2,84%**
 - 2024 permaneceu em **1,50%**
 - 2025 foi para **1,90%** (-3 bps)

Expectativa para o IPCA (em %, A/A)

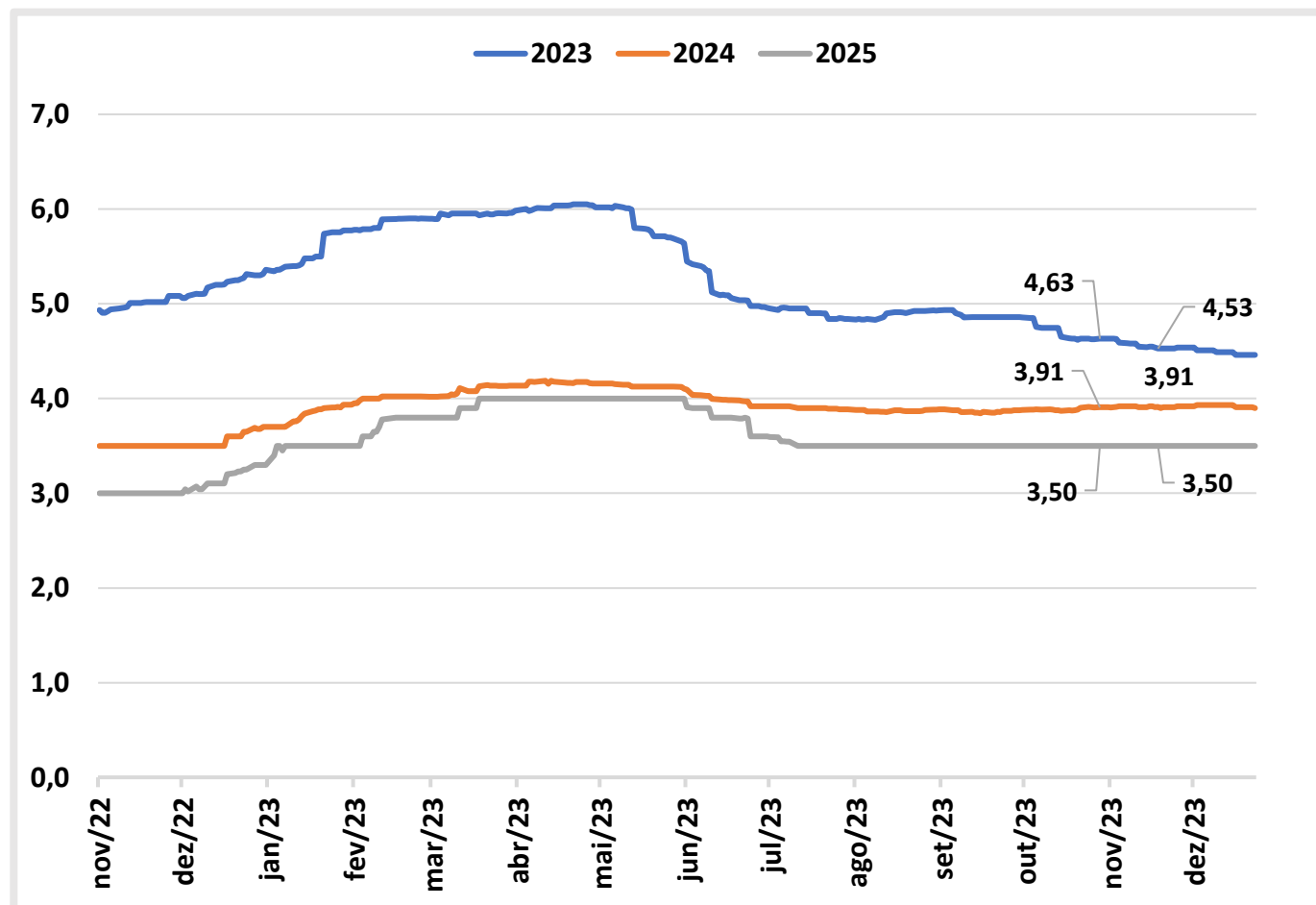

Fonte: Relatório Focus do Banco Central, com elaboração própria da GEROI.



- O CPI (Índice de Preços ao Consumidor) de dezembro dos Estados Unidos teve resultado de 0,04%, desacelerando em relação a novembro (0,10%).

Índice de Preços ao Consumidor (em %)

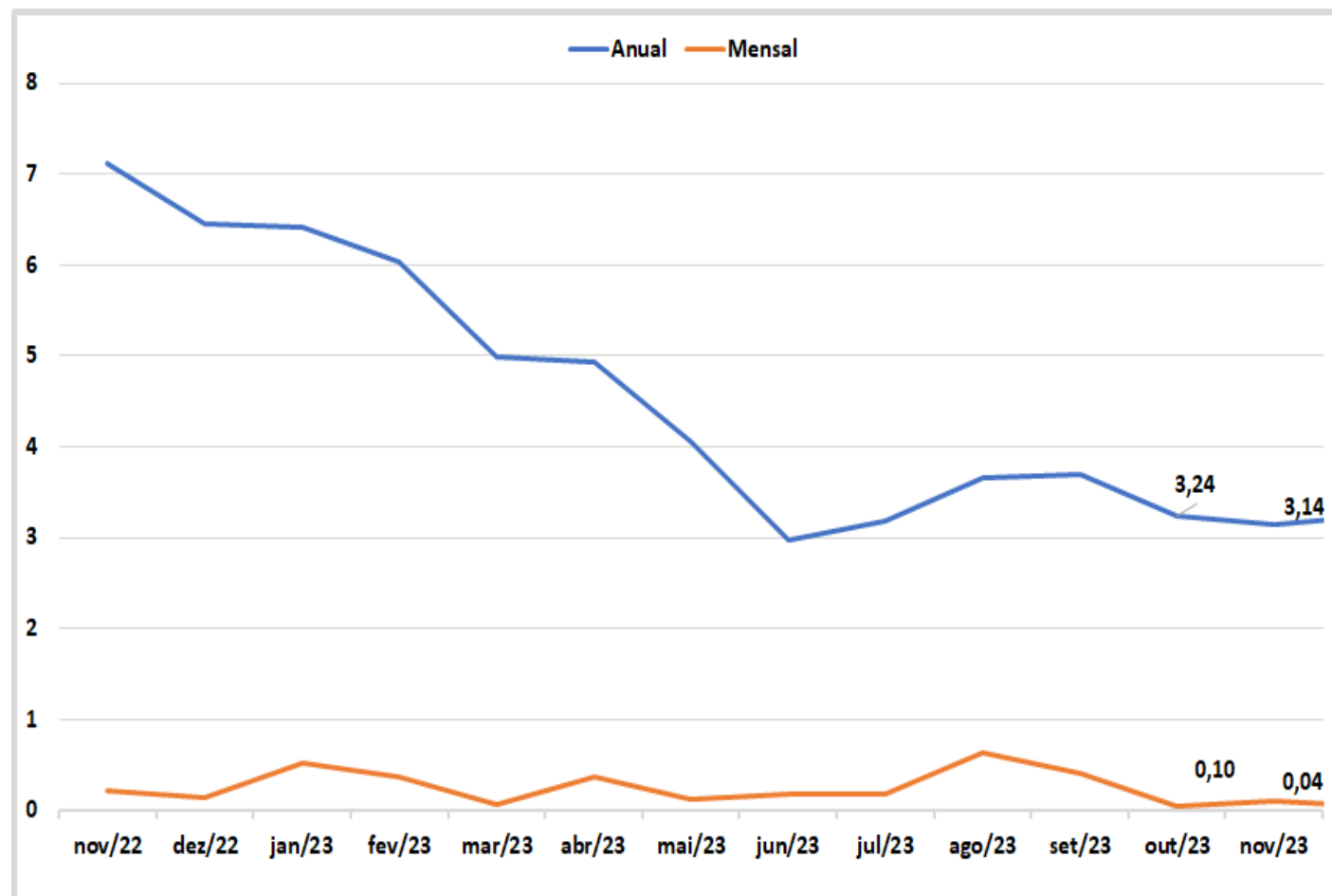

Fonte: Bloomberg, com elaboração própria da GEROI.

Obrigado!

Gerência de Operações e Investimento

